横浜市職員・横浜市交通局職員の皆さまへ

2024年2月1日以降始期用

横浜市役所
横浜市交通局
団体扱

自動車保険

横浜市職員・
交通局職員
厚生会の福利厚生制度!
横浜市職員福利厚生冊子
『かがやき』にも
掲載されています!

横浜市職員・横浜市交通局職員の方がご契約者なら、
下記のご家族のおクルマにも団体扱割引が適用されます。

本人・配偶者

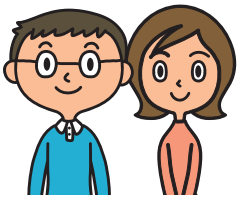

ヒロシさん（本人）　ケイコさん（配偶者）

同居の家族
（両親・子供・子供の配偶者）

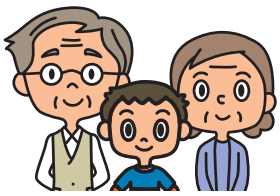

ヒロシさんの父　長男　ヒロシさんの母

＋

別居の扶養親族

長女

自動車保険
団体扱割引率
約35%*1

*1 団体扱割引30%と団体扱一時払の割引5%を乗算した割引率です。団体扱割引30%は、保険期間の始期日が2024年2月1日から2025年1月31日までの契約に適用されます。団体扱割引は、毎年の団体の損害率等により、見直されます。

スマホ・パソコンからもお手続きが可能です!

保険料は口座振替のため、ご家族の口座でも設定OK!

職員の方は退職後も割引を継続可能!
横浜市職員の方は優待証交付対象者に限ります。
横浜市交通局の方は退職証明書〈厚生会発行〉の対象者もしくは共済年金の受給対象者に限ります。

もちろん、現在の等級も引き継げます!
（一部の共済を除きます。）

オススメ!

もしもの事故時も安心の、高度な事故対応サービスをご提供します。

ドライブエージェント パーソナル

ドライブエージェント パーソナルは「事故発生の通知等に関する特約」をご契約いただいたお客様にご提供するテレマティクスサービスの名称です。

Drive Agent
Personal

お客様のお車に オリジナルドライブレコーダーを取り付け

3つのサービスでお客様に安心・安全をお届けします

端末はドライブエージェント パーソナル特約をご契約のお車に取り付けてください。

1 「いざ」という時も
高度な事故対応サービス
●自動で事故連絡を行い、端末で通話が可能
●事故映像を自動的に記録・送信

2 日常の運転中も
事故防止支援サービス
●お客様の運転状況をもとに、リアルタイムに注意喚起

3 ご契約の更新時も
安全運転診断サービス
●お客様の運転特性をもとに、専用のレポートを提供

東京海上日動オリジナルドライブレコーダーの特徴

- 映像を鮮明に記録
- 自動で事故連絡＆通話も可能
- 事故時の映像を自動送信
- 常に最新版に自動アップデート

＼ サービス内容について動画チェック！ ／

前方1カメラ型端末

2カメラ一体型端末

保険料例

ご契約例	東京海上日動の一般契約	東京海上日動の横浜市役所・交通局団体扱	差　額
一時払	年間 69,820円	年間 46,420円	23,400円 割安!!

■トータルアシスト自動車保険の保険料例(2024年2月1日現在)
【ご契約条件】ご契約期間:1年間、ノンフリート等級:12等級(割引50%)、事故有係数適用期間:0年、お車の用途・車種:自家用小型乗用車、車名:ヴィッツ、型式:NSP130、料率クラス(車両5、対人7、対物7、傷害9)、初度登録年月:令和2年2月、お車の使用目的:日常・レジャー使用、年齢条件:35歳以上補償、記名被保険者の生年月日:昭和53年9月10日、運転者の範囲:本人・夫婦限定、記名被保険者の免許証の種類(色):ゴールド、新車割引有、対人賠償責任保険:無制限、対物賠償責任保険:無制限(免責金額0円)、人身傷害保険:5,000万円(傷害一時費用不担保特約)、車両保険115万円(一般条件、免責金額1回目5万円2回目以降10万円)、弁護士費用特約(自動車事故型)

■トータルアシスト自動車保険は、ご契約のお車が主な自家用車※の場合にご契約いただけます。ご契約のお車が二輪自動車、原動機付自転車の場合等には取扱代理店までお問い合わせください。※主な自家用車とは、お車の用途・車種が自家用乗用車(普通・小型・軽四輪)、自家用貨物車〔普通(最大積載量2トン以下)・小型・軽四輪〕、特種用途自動車(キャンピング車)であるものをいいます。

■ご契約者は横浜市職員・交通局職員または退職者に限ります。記名被保険者(ご契約のお車を主に使用される方)および車両所有者は、ご契約者の配偶者(内縁を含みます)、ご契約者またはその配偶者の同居の親族、ご契約者またはその配偶者の別居の扶養親族のいずれかの場合もご契約いただけます。

■このチラシは、トータルアシスト自動車保険「総合自動車保険」団体扱の概要についてご紹介したものです。ご契約にあたっては、必ず『重要事項説明書』をよくお読みください。また、詳しくは『ご契約のしおり(約款)』をご用意しておりますので、必要に応じて、取扱代理店にご請求ください。団体扱特約失効時の取扱等、ご不明な点等については、取扱代理店までお問い合わせください。

■トータルアシスト自動車保険は「総合自動車保険」、弁護士費用特約(自動車事故型)は「弁護士費用等補償特約(自動車)」、入院時選べるアシスト特約は「人身傷害諸費用補償特約」のペットネーム・略称です。

よくあるご質問

Q. 団体扱割引は等級の割引と違うの?
→ 違います。横浜市職員・交通局職員様であれば等級の割増引適用後の金額にさらに団体扱割引が適用されます。

Q. 団体扱自動車保険に切り替えても、今契約中の保険会社の等級は引き継げるの?
→ 引き継げます。(一部の共済では等級が引き継げない場合もあります。)

Q. 家族の車も団体扱割引で加入できるの?
→ 加入頂けます。配偶者、同居のご親族、別居の扶養親族の車も対象となります。

Q. バイクでも団体扱自動車保険に加入できるの?
→ 加入頂けます。バイクでのご契約もロードアシストが付帯されています。

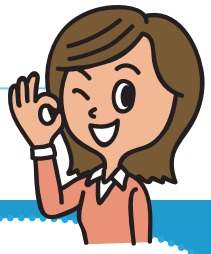

お問い合わせを
お待ちしております。

〈取扱代理店・お問い合わせ〉

ALIVE
〒252-0326　相模原市南区新戸1937-101
TEL：046-259-1000　FAX：046-259-3333
info@alive-jp.net

引受保険会社
東京海上日動火災保険株式会社
〈担当課〉横浜中央支店　金融公務課

今すぐ
FAX送信

(下記に必要事項をご記入の上、FAXにてお申込みください。)

横浜市職員・交通局職員様用

自動車保険お問い合わせ票

				ご記入日	年　月　日
ご氏名		生年月日	年　月　日　満(　)歳	E-mail	@
連絡先お電話	(　)	連絡先FAX	(　)		

☑をお付けください。	□ 見積り希望	□ 詳しい内容を聞きたい	□ 資料の送付希望		
	ご希望の連絡方法	□ 電話:希望連絡時間帯　時頃	□ FAX	□ Eメール	□ その他(　)

お手続きはスマホ・パソコンからも可能です。インターネットでのお手続きをご希望の場合は、取扱代理店よりご連絡の際にお申し出ください。
*一部代理店ではインターネットでのお手続きができない場合がございます。

※お電話でのお問い合わせ、ご相談も上記取扱代理店にて承ります。

東京海上日動および東京海上グループ(※)の保険・金融商品等の各種商品・サービスの提供・案内を行うために、本アンケートに記載されたお客様の個人情報を利用させていただきます。東京海上グループ各社の範囲ならびに当社および東京海上グループ各社における個人情報の取扱い等については、東京海上日動ホームページ(www.tokiomarine-nichido.co.jp)をご覧ください。
(※)「東京海上グループ」とは、「東京海上ホールディングス株式会社」傘下の東京海上日動火災保険株式会社、日新火災海上保険株式会社、東京海上日動あんしん生命保険株式会社等や前記各社の子会社等を含みます。

C26-10400(7)　23TC-005534　2023年11月作成